CAMINOS MADRID

Colegio de Ingenieros
de Caminos
Canales y Puertos
de Madrid

We support
the Sustainable
Development
Goals

Programación Formativa

4º Trimestre 2021

cursoscaminosmadrid@ciccp.es
913081999

Máster en Ingeniería de Conservación de Carreteras (2ª edición)

Título propio de la Universidad Camilo José Cela
Fechas: 6 octubre al 17 de junio (hasta 21 diciembre 1ª parte Jefe Coex)
Modalidad: clases en streaming + documentación online
Extensión del curso: 80 streaming + 520 online

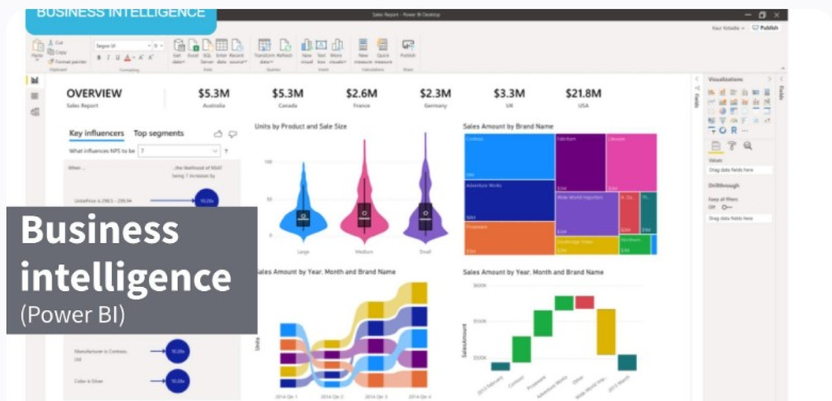

Business Intelligence (Power BI) para decidir y dirigir (1ª edición)

Fechas: 18, 19, 27 y 28 de octubre
Modalidad: clases en streaming/presencial
Extensión del curso: 16 horas

Fundamentos del nuevo DB-HE 2019 y certificación energética (1ª edición)

Fechas: 14, 21, 28 de octubre y 4 noviembre
Modalidad: clases en streaming
Extensión del curso: 9 horas + trabajo individual

Del Controller de Gestión al Controller de Negocio (2ª edición)

Fechas: 15, 16, 22, 23 y 24 de noviembre en horario de tarde
Modalidad: clases en streaming/presencial
Extensión del curso: 16 horas

Comprender BIM: Módulo Básico para Certificación BuildingSMART (3ª edición)

Fechas: octubre -noviembre
Modalidad: clases en streaming
Extensión del curso: 16 horas

Análisis de viabilidad económica de Planes Parciales urbanísticos (1ª edición)

Fechas: noviembre
Modalidad: clases en streaming
Extensión del curso: 15 horas

Entendiendo las tertulias económicas

Fechas: 13 y 14 de diciembre
Modalidad: clases en streaming
Extensión del curso: 5 horas (2 días)

Informe pericial en el marco del proceso judicial

Fechas: diciembre
Modalidad: presencial
Extensión del curso: 5 horas (1 día – viernes de mañana)

Cursos de francés, inglés o alemán online

Fechas: cierre de matrículas el 20 de cada mes (excepto agosto)
Modalidad: online
Extensión del curso: 72 horas

ESCUELA DE OPOSITORES

Oposiciones al Ayuntamiento de Madrid para el Ingeniero de Caminos, Canales y Puertos

Fechas: en cuanto salga la convocatoria
Modalidad: clases en streaming
Extensión del curso: sin determinar

CAMINOS MADRID

Colegio de Ingenieros
de Caminos
Canales y Puertos
de Madrid

We support
the Sustainable
Development
Goals

Consultas, Información Inscripciones

cursoscaminosmadrid@ciccp.es

913081999