



12 DE NOVIEMBRE

CAMINATA SILLA DE FELIPE II

Ruta al Bosque de la Herrería por la Silla de Felipe II

Un recorrido muy agradable para todos los públicos. Se comenzará en el aparcamiento "El Bosque de la Herrería" hacia la Ermita de la Virgen. Tomaremos la senda GR-10 hasta la Silla de Felipe II. Una vez disfrutemos de las vistas, iremos a la Casa del Sordo, la Cueva del Oso y el Rincón de la Hiedra. Ya en el camino de vuelta, nos pararemos en la Fuente de la Reina. Giraremos para coger la pista principal de nuevo y volver al punto de Salida.

**CAMINOS
MADRID**



Colegio de Ingenieros
de Caminos
Canales y Puertos
de Madrid

Dificultad: Fácil

**Distancia
aproximada: 4,5 km
ida y vuelta**

Duración: 2 horas

Itinerario: Circular

Desnivel: 160 metros

¿Niños?: ¡Sí!

**¿Cervezas
después?:
¡También!**

**GRUPO DE JOVENES CAMINOS
MADRID**

12/11 a las 11:00 h en el Parking
Bosque de la Herrería

Cualquier duda:

Estefania 663 760 958

Andrea 605 825 515

Imagen de la Ruta

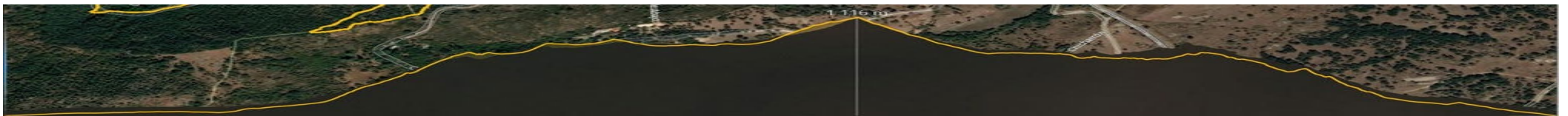
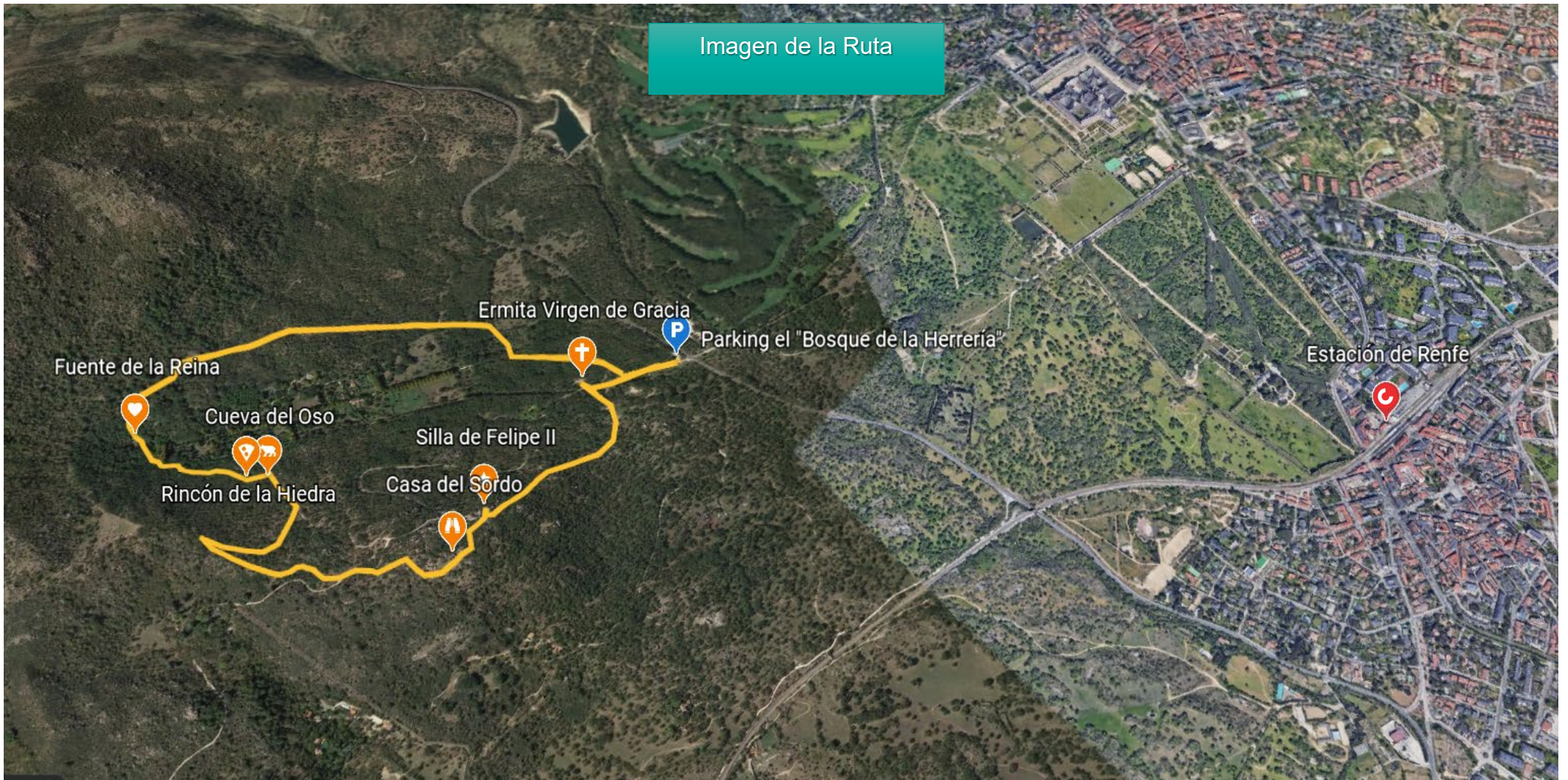

Imagen del Perfil